

Bevarelse af unikke landsbymiljøer

- kort indlæg ved "Seminar om boliger på de danske småøer"
29.11.2023

ved

Arkitekt Thomas Hillerup

Landsbyen

vaag
arkitekter



Eksempel på nyt byggeri



Eksempel på nyt byggeri



Eksempel på nyt byggeri



Hvordan gribes tilpasning an?

Emnet kan gribes an på flere måder, men fælles for de fleste byggerier, der sigter mod en god tilpasning uden at være direkte kopier, lykkes det ofte med et godt resultat hvis 2 ud af de 3 lokale bygningstermer opstillet herunder er taget i ed under bygningens tilblivelse. Hertil er bygningsdetaljeringen vigtig.

- Form
- Materiale
- Farve



Strynø (ny) købmandsbutik

vaag
arkitekter

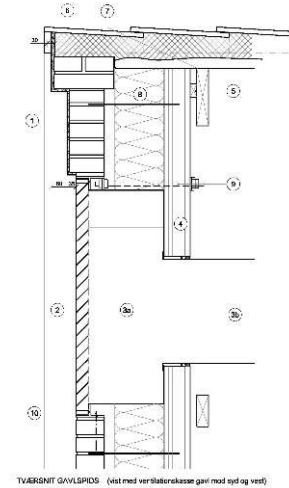
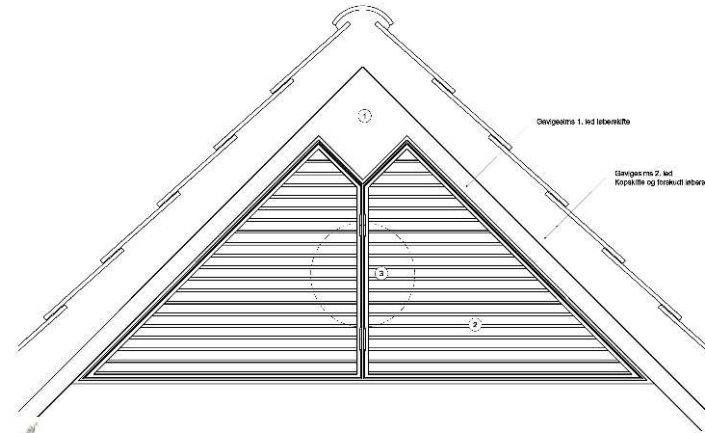

- ④ CLT elementer
- ⑤ Gavlspar betonekfte til CLT elementer. Rigelstregninger
- ⑥ Rykingspænde lægges i HØK-mørtel
- ⑦ Underlag fører ind på murkrone
- ⑧ Murbindere iht. gældende norm
- ⑨ 50mm gavl gavlsdækg monteret gennem påbejvning på alle jernstænger og gennem CLT-bæselmenter
- ⑩ Jernstænger sættes til gavlens værk med termoelementer m. hængsel foranvandede ruder

Mål:	Projekt:	Dato:
1:0	Strynø Købmandsbutik - Sjørnegade 2, 6443 Strynø	10.08.2023
Tagfar:	Første:	Skisse:
1:4	Murværksafslutning i gavlspar, med indtg. jernstænger og ventilationskasse	2023
Projektfase:	Tagfar:	Tagfar:
Udbudsforberedelse		412

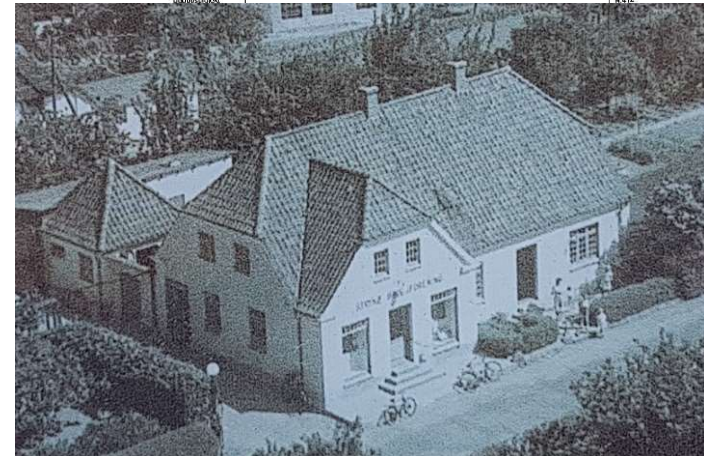

Eksempel på elementbyggeri

